

Anmeldung

info@elektroakupunktur-bioresonanz.de
oder Fax (06029) 99 57 21

Bitte überweisen Sie auf folgendes Konto
IBAN: DE46 7955 0000 0011 3222 86
BIC: BYLADEM1ASA
(SPK Aschaffenburg-Alzenau)

Die Anmeldung gilt erst bei Zahlungseingang als verbindlich.
Eine schriftliche Bestätigung erfolgt nicht.

Verbindliche Anmeldung Symposium 2019

2 Tage 1 Tag: _____

Name: _____

Strasse: _____

PLZ, Ort: _____

Telefon: _____

Email: _____

Mitglied der G.EAV.B

HP

Arzt

Zahnarzt

in Ausbildung/Studium

andere Heilberufe

Bitte ankreuzen:

Symposium 2019

für Systemdiagnostik und Regulationsmedizin

Wann: Samstag 28.9.2019 9.00 - 16.45 Uhr
Sonntag 29.9.2019 9.00 - 16.45 Uhr

Was: Vorträge, Geräte-Prüfung

Für wen: Heilpraktiker, Ärzte, Zahnärzte,
Heilpraktikeranwärter, Studierende und
Angehörige anderer Heilberufe

Wo: Hotel Spechtshaardt
Rolandstraße 34
63860 Rothenbuch
☎ (06094) 97200
info@spechtshaardt.de
www.spechtshaardt.de

Beitrag: Symposium

2 Tage (Samstag & Sonntag): 140,00 Euro für Mitglieder*
180,00 Euro für Gäste

1 Tag (entweder Samstag 75,00 Euro für Mitglieder*
oder Sonntag): 95,00 Euro für Gäste

incl. Kaffeepause, Tagungsgetränke und Mittagessen

* Der ermäßigte Beitrag gilt für Mitglieder der Gesellschaft für
Elektroakupunktur und Bioresonanz e.V.

Veranstalter:

Gesellschaft für Elektroakupunktur und Bioresonanz e.V.
Geschäftsstelle: Schluchtblick 11, 63867 Johannesburg
info@elektroakupunktur-bioresonanz.de

Weitere Informationen finden Sie unter
www.elektroakupunktur-bioresonanz.de

Gesellschaft für
Elektroakupunktur
und Bioresonanz e.V.

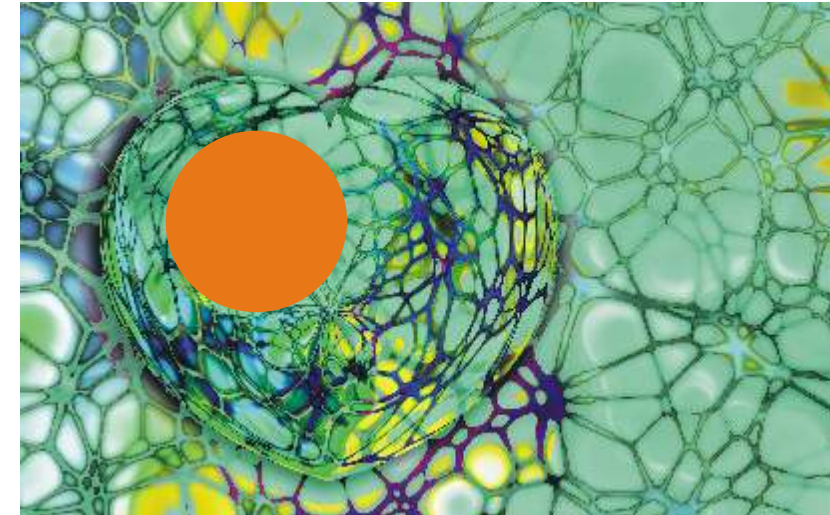

SYMPOSIUM

28./29. September 2019

Medizinische System- und
Regulationsdiagnostik (EAV)



Punktgenaue
Diagnostik und
Behandlung.

Programm

Samstag 28. September 2019

- ab 8.30 Uhr: Einlass
Vor Beginn der Veranstaltung können Sie Ihr Gerät zur Prüfung abgeben.
- 9.00 - 10.30 Uhr: CFS - Chronifizierte Erschöpfung - Was hat den Nerv getroffen? Psychoneuroimmunologische Reaktionen - Diagnose & Therapie (Teil 1)
Günter Hartner, Arzt
- 10.30 - 11.00 Uhr: Kaffeepause
- 11.00 - 12.00 Uhr: CFS - Chronifizierte Erschöpfung - Was hat den Nerv getroffen? Psychoneuroimmunologische Reaktionen - Diagnose & Therapie (Teil 2)
Günter Hartner, Arzt
- 12.00 - 13.30 Uhr: Mittagspause
- 13.30 - 15.15 Uhr: Immunmodulation mit Heilpilzen
Renate Kunz, Heilpraktikerin
- 15.15 - 15.45 Uhr: Kaffeepause
- 15.45 - 16.45 Uhr: Bioresonanztherapie nach Dr. Morell - Einsatz in der EAV
Ingrid Hermann, Heilpraktikerin
- 17.00 Uhr: Hauptversammlung der G.EAV.B (betrifft nur Vereinsmitglieder)
- ab 19.00 Uhr: gemeinsames Abendessen

Referenten



FA Günter Hartner
Facharzt für Allgemeinmedizin
Privatärztliche Praxis in Stuttgart
Referent für Kyberg Vital



Renate Kunz
Heilpraktikerin in eigener Praxis
Beraterin und Referentin für MykoTroph



Ingrid Hermann
Heilpraktikerin in eigener Praxis



Dr. med. Siegfried Schlett
Arzt und Apotheker
Ärztliches Naturheilkundezentrum
Aschaffenburg



Edel Hock
Heilpraktikerin in eigener Praxis
Referentin für die Spenglersan GmbH



Dipl. Chem. Dr. rer. nat.
Gerhard Steidl
bis 2005 Wissenschaftler an der
Universität Nürnberg-Erlangen

Änderungen: Der Veranstalter behält sich Änderungen, Verlegungen oder Absagen der Veranstaltung aus dringendem Anlass vor.

Sonntag 29. September 2018

- 9.00 - 10.30 Uhr: Funktion, Diagnostik und Behandlung entzündlicher Erkrankungen der Schilddrüse
Dr. med. Siegfried Schlett, Arzt
- 10.30 - 11.00 Uhr: Kaffeepause
- 11.00 - 12.00 Uhr: Rebalancing des Immungeschehens bei autoimmunologischer Disposition oder Erkrankung
Dr. med. Siegfried Schlett, Arzt
- 12.00 - 13.15 Uhr: Mittagessen
- 13.15 - 14.45 Uhr: Das geht mir unter die Haut - die transdermale Anwendung der immunmodulierenden Spenglersan Therapie
Edel Hock, Heilpraktikerin
- 14.45 - 15.15 Uhr: Kaffeepause
- 15.15 - 16.30 Uhr: Rizole in der Immuntherapie
Dr. rer. nat. Gerhard Steidl
- 16.30 - 16.45 Uhr: Verabschiedung

Geräteprüfung

Am Samstag 28.9. können Sie Ihre Geräte der vorgeschriebenen Geräteprüfung unterziehen.
Angebot zum Symposium (alle Preise zzgl. MwSt.)
EAV-Gerät 39,- €, Blutdruckmessgerät manuell 13,- €, Blutdruckmessgerät elektronisch 16,- €
Prüfkosten für andere Geräte bitte vor Ort erfragen.